REGIONE PIEMONTE
PROVINCIA DI CUNEO

COMUNE DI LIMONE PIEMONTE

PIANO REGOLATORE GENERALE

(APPROVATO CON D.G.R. N. 28-15316 DEL 12/04/2008)

VARIANTE PARZIALE N. 40

(ai sensi del 5° comma art. 17, L.R. 56/77 e succ. mod. ed int.)

TAV. 2.1 - PROGETTO P.R.G.:
CAPOLUOGO

SCALA 1:2.000

PROGETTO PRELIMINARE ADOTTATO CON	D.C. NR.	25	DEL	14/06/2023
PRONUNCIA DELLA PROVINCIA	D.D. NR	1277	DEL	27/07/2023
PROGETTO DEFINITIVO APPROVATO CON	**D.C. NR.**		**DEL**	

Sindaco:

Segretario Comunale:

Responsabile del Procedimento:

PROGETTO

Direttore tecnico
e Progettista
Arch. Fabio GALLO
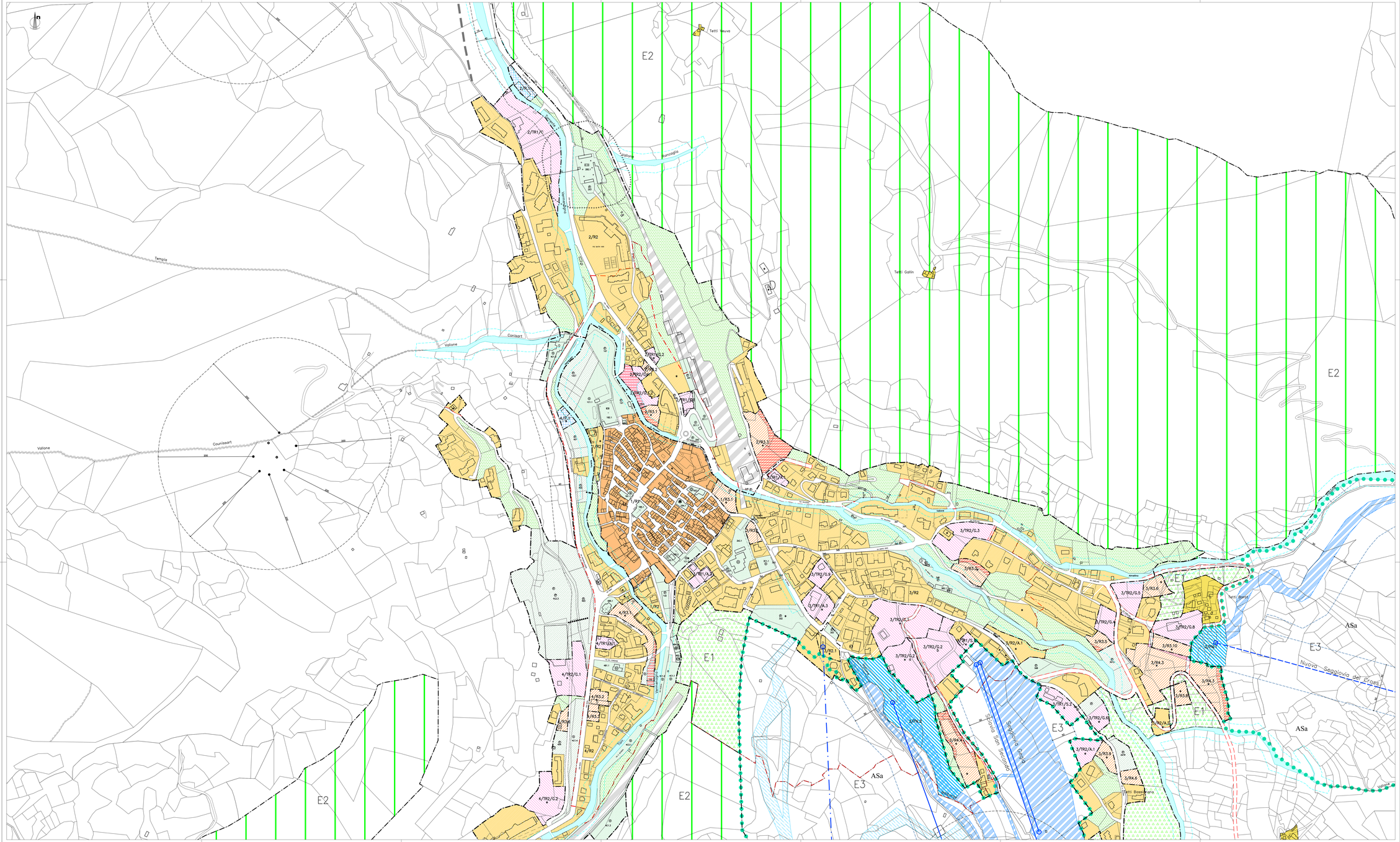
Cartografia aggiornata, settembre 2001